



NUOVO CATASTO EDILIZIO URBANO

(R. DECRETO-LEGGE 18 APRILE 1939, N. 652)

Planimetria dell'immobile situato nel Comune di Canta Casina Amate Via Alle Chiese n. 9 map. 3488
 Ditta Istituto Sare Mestre di S. Dorata strada in Varese
 Allegata alla dichiarazione presentata all'Ufficio Tecnico Erariale di Comio

ACCERTAMENTO GENERALE DELLA PROPRIETA' IMMOBILIARE URBANA
 Legge 11 agosto 1939, n. 1249, modificata con D.L. 8 aprile 1948, n. 514

COMUNE

di Canta

RICEVUTA DI DICHIARAZIONE DI unita immobiliare urbana:

La ditta (1) Istituto Sare Mestre

di S. Dorata

ha presentato dichiarazione della unita immobiliare sita nel Comune di Canta

Localita' Casina Amate

Via Alle Chiese

N.ri civici 9 Scala

Piani N.ri interni

(1) Segnare i dati anagrafici del solo piano intestatario.

Da riempirsi a cura del dichiarante. — Le indicazioni debbono essere identiche a quelle contenute nella pag. 1 della dichiarazione,

RISERVATO ALL'UFFICIO TECNICO ERARIALE

Data di presentazione
18 GIU 1949

N. di protocollo (mod. 97 CEU)
688/1

IL FUNZIONARIO RICEVENTE

Bollo d'ufficio

Via alle Chiese

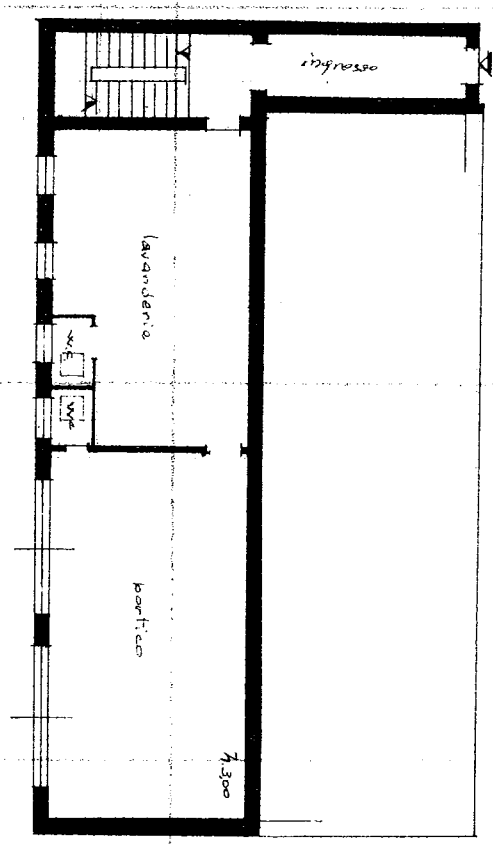

Fabbricato iscritto al H.C.E.U.
Part. n° 574 Cantu

PIANO RINNOVATO

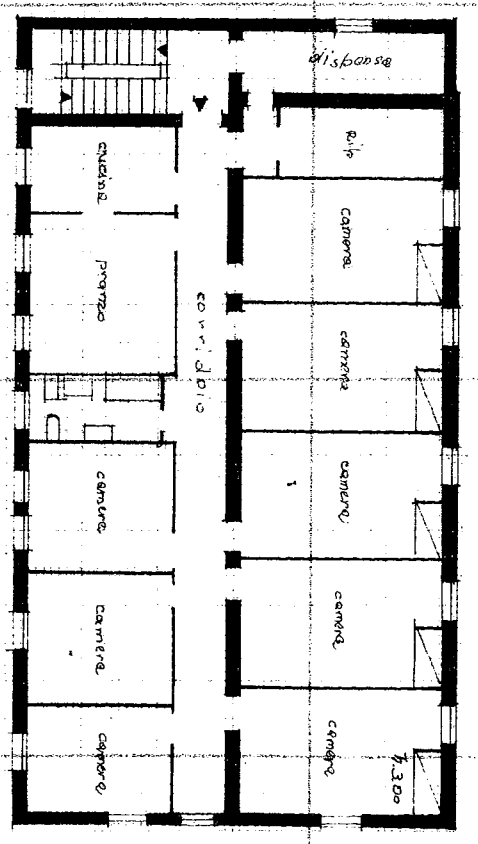
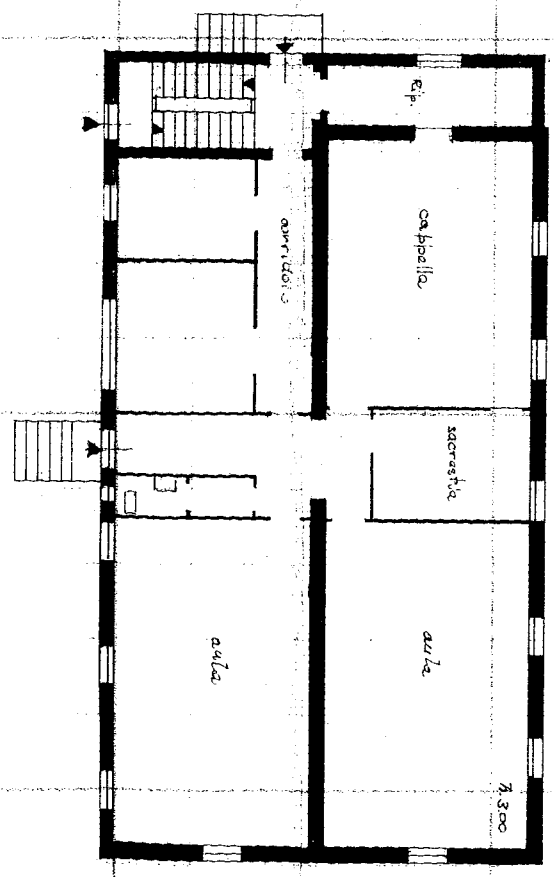

Scalare sottile in gesso su sottile E.C.

SPAZIO RISERVATO PER LE ANNOTAZIONI D'UFFICIO

DATA
PROF. N°

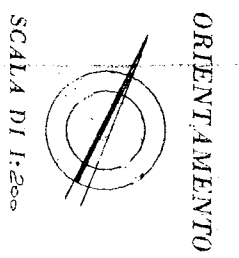

SCALA DI 1:200

Completata dal bonita exite
(Tribale nome e cognome del tecnico)
 Iscritto all'Albo dei boniti incaricati
 della Provincia di Comio n° 145
 DATA 15-2-1949
 Firma: [Signature]